MAIS FUNDAÇÕES

Sempre pensando em você

Edição 195
Mar/Abr 2019



MAIS FACILIDADE NO AUTOATENDIMENTO

AUMENTE A SUA CONTRIBUIÇÃO ONLINE

Fundações Sanepar

EDITORIAL

O ano de 2019 já está sendo marcado por diversas novidades nas Fundações Sanepar. Nesta edição, você poderá acompanhar a mais nova facilidade no autoatendimento. A partir de agora, o participante do FusanPrev pode alterar a sua contribuição online, de forma ágil e prática.

A novidade mais quente é a aprovação do novo estatuto da Fusan. Com isso, a conquista do plano de previdência complementar para a família Sanepariana se aproxima! Neste informativo, você também poderá conhecer os vencedores da campanha "Família em Ação", os quais sugeriram diversos nomes ao novo plano.

No SaneSaúde também temos boas novas. A Fundação já está encaminhando SMS para acompanhamento das solicitações de liberações de internações, para isso, é preciso que o seu celular esteja cadastrado e atualizado no autoatendimento das Fundações.

Boa leitura!

Propósito: Cuidar de pessoas proporcionando bem-estar e segurança, hoje e sempre.
Missão: Proporcionar saúde e benefícios previdenciários, contribuindo para a qualidade de vida da família sanepariana.
Visão: Manter-se como referência em saúde suplementar e ser referência em previdência complementar.
Valores: Ética, Dignidade da Pessoa Humana, Transparência, Segurança e Comprometimento.

Fundações Sanepar CONQUISTAM PRÊMIO inédito para os setores de SAÚDE SUPLEMENTAR e PREVIDÊNCIA COMPLEMENTAR



No final de 2018 as Fundações conquistaram o Prêmio Nacional da Qualidade do Fornecedor da Prestação de Serviços de Saneamento Ambiental – Nível I – 250 pontos "Compromisso com a Excelência".

O Relatório da premiação apresentado pela ABES – Associação Brasileira de Engenharia Sanitária e Ambiental divulgou a nota final das Fundações que obteve um aproveitamento de 93,6% do total de pontos possíveis. Os critérios com maior destaque foram: Sociedade, Informações e Conhecimento e, Pessoas e Processos.

Além da nota, as Fundações receberam o Selo de Qualidade, o qual valida a premiação e motiva ainda mais as entidades a buscarem sempre a excelência para os planos, contribuindo para a qualidade de vida da família Sanepariana.

EXPEDIENTE

FUSAN
Diretoria Executiva

Diretora-Presidente: Cláudia Trindade
Diretor Administrativo-Financeiro: Dirceu Wichnieski
Diretor de Seguridade: Marcos César Todeschi
Pres. do Conselho Deliberativo: Mario Penna Guedes Junior

FUNDAÇÃO SANEPAR
Diretoria Executiva

Diretora-Presidente: Cláudia Trindade
Diretor Administrativo-Financeiro: Dirceu Wichnieski
Diretor de Serviços Sociais: Marcos César Todeschi
Pres. do Conselho de Rep.: Leura Lúcia Conte de Oliveira

MAIS FUNDAÇÕES

Coordenação Geral: Alice Romeiro de Almeida S. Guedes.
Criação e Diagramação: PontoCom. Este informativo é uma publicação bimestral das Fundações Sanepar. As matérias desta publicação visam informar os participantes da Fusan e os beneficiários da Fundação Sanepar sobre o funcionamento e eventuais alterações dos respectivos planos.

Rua: Ébano Pereira 309 | CEP 80410-240 | Curitiba | PR
Fax: (41) 3307-9199
E-mail: comunicacao@fusan.com.br
Atendimento 24 horas: (41) 3307-9100
Ouvidoria: (41) 3307-9139 | ouvidoria@fusan.com.br
Central de Relacionamento: relacionamento@fusan.com.br



FusanPrev
Segurança e Flexibilidade

O ano de 2018 foi marcado por diversos fatos que trouxeram fortes oscilações para o mercado financeiro.

Destacaram-se a greve dos caminhoneiros que gerou impactos negativos em todos os mercados e a eleição presidencial, que trouxe boas expectativas para o cenário econômico brasileiro e consequentemente para o mercado financeiro. Em 2018, o FusanPrev obteve 10,26% de rentabilidade, acima da meta atuarial do plano que foi de 9,38%, da inflação medida pelo INPC de 3,43% e da Caderneta de Poupança de 4,62%. A taxa de juros no Brasil, em 2018, apresentou um declínio, que foi intensificado com o resultado da eleição presidencial. Em função disso a Fusan reduziu a taxa de juros Atuarial do FusanPrev de 5,75% para 5,50%, o que resultou em aumento da obrigação em R$ 17,3 milhões.

Face a isso, o resultado do ano foi negativo em R$ 14,1 milhões e o acumulado em R$ 15,4 milhões. Para o deficit, a legislação permite utilização do valor do ajuste de precificação, que é a diferença entre o valor contabilizado dos títulos públicos pelo critério de vencimento e sua valorização a mercado. Este ajuste foi positivo em R$ 15,3 milhões. Com isso, o FusanPrev encerra o exercício de 2018 com deficit de R$ 111 mil, praticamente em equilíbrio técnico, sem a necessidade de equacionamento.

SANE SAÚDE
QUALIDADE E SEGURANÇA

Em 2018 ocorreu aumento de 3% nas utilizações do SaneSaúde e redução de 0,49% na quantidade de beneficiários, resultando em aumento de demanda de 3,49%. Apesar do crescimento da demanda e da forte oscilação mensal das despesas o resultado consolidado do ano foi positivo em R$ 2,9 milhões. Com isso, o SaneSaúde se manteve em equilíbrio, com as reservas totalmente constituídas, atendendo ao exigido pela ANS. Destaca-se a gestão junto aos prestadores de serviços, a auditoria das contas médicas, a compra direta dos materiais especiais (OPME) e a rentabilidade das aplicações financeiras que contribuíram muito para o resultado.

Resultado acumulado do SaneSaúde - R$ mil.

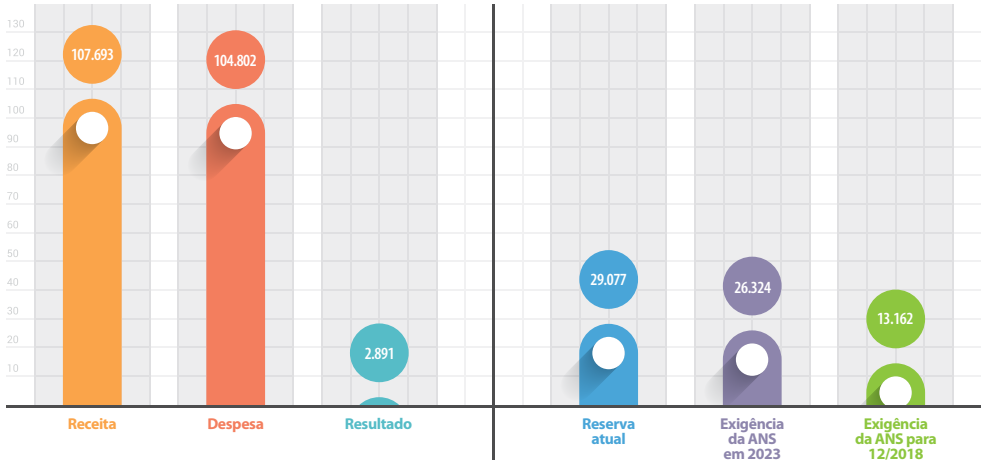

Reserva SaneSaúde R$ mil.





Dia da MULHER

Comemorar as conquistas sem esquecer de que ainda há muito a ser feito em busca da equidade de gênero. Com este enfoque a Sanepar e as Fundações, em parceria, comemoraram o Dia da Mulher, em evento realizado na manhã de 13 de março, no Museu Oscar Niemeyer, em Curitiba.

Cláudia Trindade, Diretora-Presidente das Fundações em sua mensagem destacou a importância da mulher se sentir empoderada desde criança para poder defender os seus direitos. Segundo Cláudia, "a mulher empoderada, com estudo, vai negociar com o marido a divisão das tarefas em casa para que não prejudique sua carreira, vai denunciar uma violência contra ela, dentre outros fatores".

Cláudio Stabile, Diretor-Presidente da Sanepar relatou o valor das mulheres, lembrando que todos têm mãe, esposa, filhas, e destacou o valor da gestação, que é um processo que transforma a mulher, fisicamente e psicologicamente, e somente as mães sabem o que é isso.

Para a Diretora-Administrativa da Sanepar, Priscila Marchini Brunetta, também presente no evento, o Dia da Mulher é muito mais que somente uma data e ressaltou a importância de retomar a história e reconhecer todas as grandes conquistas que foram feitas pelas gerações anteriores. Na sequência, o Geriatra Dr. Marcos Cabrera, falou sobre cuidados que as mulheres devem ter com a saúde, pois muitas vezes a mulher cuida das pessoas próximas a ela e se esquece dela.

Segundo ele, estes cuidados devem ser em relação à alimentação, boas horas de sono, atividade física, além da socialização, a qual é extremamente importante para a saúde.

Após isso, os presentes contaram com aula de Yoga e Meditação, com a Instrutora Leila (Meet Sajan Kaur), colaboradora da área de TI da Sanepar.

8 DE MARÇO

Equidade de Gênero e os ODS - Elas por Elas

As Fundações estiveram presentes em mais um evento dia 13 de março, realizado pelo Movimento Nacional ODS – PR, em conjunto com o Instituto GT3, Instituto Cidade Júnior e o CPCE.

O evento realizado no Teatro do Paiol, em Curitiba, contou com uma roda de conversa formada por mulheres para a releitura dos ODS, relacionando-os às mulheres.

Diversas empresas participaram divulgando seus cases, dentre elas: Sanepar, Copel, Unicuritiba e FAE.

Cláudia Trindade apresentou a importância do saneamento para a população e seus impactos sobre as mulheres, pois são elas que mais sofrem pela falta de saneamento básico. De acordo com o estudo "O Saneamento e a Vida da Mulher Brasileira", o acesso à água e ao esgoto tiraria imediatamente 635 mil mulheres da pobreza, a maior parte delas negras e jovens.

O evento mostrou a importância de levar o assunto para a sociedade em geral, pois somente através do conhecimento e empoderamento será possível alcançar a equidade de gênero.

"A mudança de comportamento começa com a mudança do ambiente"





CAMPANHA FAMÍLIA EM AÇÃO

Você já sabe que a Fusan está desenvolvendo o plano família de previdência, não é mesmo? E, para a criação de um nome para este plano, solicitou a ajuda dos Sanepanianos e de seus familiares. **No total, a campanha recebeu 54 sugestões de nomes.**

Os vencedores:
1º lugar: Emanoelli Maria Markovski de Carvalho Panka – GJG, com o nome: **"Família Bem Maior"**. Emanoelli ganhou para 03 pessoas de sua família a adesão ao plano família com R$ 100,00, como primeira contribuição ao plano para cada.
2º e 3º lugar: Alex Augusto Cordeiro - GTESG e Fernando Maia Veiga da GEMCT, com os nomes FamíliaPrev – Cuidando de quem amamos e PreveFuturo, respectivamente. Ambos ganharam um Kit do Programa Educa Ação.

Parabéns aos vencedores e a todos que participaram de mais uma campanha realizada pela Fusan!

Conforme regulamento da campanha, a Fusan se reserva ao direito de usar ou não os nomes recebidos, ou utilizar apenas parte do nome para compor o nome final do plano, o qual será divulgado em breve!







FATCA e PPE

Em atendimento as obrigações legais impostas à Fusan, solicitamos a todos os participantes o preenchimento dos formulários FATCA (Foreign Account Tax Compliance Act) e PPE (Pessoas Politicamente Expostas).

Os formulários estão disponíveis no site das Fundações com todas as informações necessárias ao entendimento destas obrigações. Nos casos em que haja alguma resposta afirmativa, favor imprimir o formulário, datar, assinar e encaminhar à Fusan. Se todas as respostas forem negativas não é necessário o envio deste.

Caso tenha dúvidas sobre as obrigações citadas acima entre em contato com a Central de Relacionamento das Fundações.

Novo estatuto da Fusan é aprovado e plano família se aproxima

As alterações propostas pela Fusan para o estatuto foram aprovadas pela PREVIC - Superintendência Nacional de Previdência Complementar. A aprovação foi publicada em 04 de abril no Diário Oficial da União. Com isso, a Fusan está próxima de concretizar o plano de previdência complementar aos familiares dos Sanepanianos. O principal objetivo do novo plano é proporcionar um futuro mais seguro e, também, auxiliar na conquista de sonhos, como financiar um imóvel, faculdade, intercâmbio para os filhos e netos, dentre outros planejamentos traçados.

O próximo passo é a aprovação do Regulamento do Plano de Negócio e a definição do Instituidor pelo Conselho Deliberativo da entidade e Órgãos Estatutários da Sanepar, principal patrocinadora.





Mais facilidade no Autoatendimento

Aumento de Contribuição no FusanPrev

Para facilitar o acesso às informações e possibilitar que o participante planeje o seu futuro considerando os benefícios ofertados pelo FusanPrev, a Fusan implanta nova funcionalidade no autoatendimento:



Alteração de contribuição online

Agora, além do participante poder simular o resultado da sua alteração do percentual de contribuição ao plano e visualizar projeções de renda de aposentadoria futura, poderá ainda alterar online, simular a renda no INSS, considerando as regras vigentes. Os resultados destas simulações são em caráter estimativo e irão considerar os dados informados pelo participante.

A nova funcionalidade é prática e fácil.

Planeje o seu futuro e aumente hoje mesmo o seu percentual de contribuição no FusanPrev

TRILHA JURÍDICA

Fusan sedia curso aos profissionais de fundos de pensão



Com o tema “Impactos e Aplicação da Lei Geral de Proteção de Dados às EFPC”, a UniAbrapp, em parceria com a Previpar, realizou Trilha Jurídica na Fusan, em 28 de fevereiro.

Na abertura do curso os Diretores da Previpar, Cláudia Trindade, Florício Medeiros e Rubens Miranda, apresentaram o Save The Date do 10º Encontro de Previdência Complementar da Região Sul, que será realizado pela Previpar em conjunto com as associadas de 08 a 10 de maio no Museu Oscar Niemeyer, em Curitiba. Com um amplo conteúdo programático, o Advogado Alan Thomaz, que atua nas áreas de tecnologia, propriedade intelectual, proteção de dados e Cybersecurity, discorreu sobre a proteção de dados pessoais no Direito Brasileiro e o contexto histórico da Lei Geral de Proteção de Dados (LGPD), segurança e sigilo de dados, boas práticas e governança, regras específicas para o poder público, entre outros temas de interesse das entidades fechadas de previdência complementar.

Participaram do curso 60 dirigentes e profissionais dos fundos de pensão do PR, os quais contaram com 06 pontos no PEC – ICSS.



O FusanPrev está cada vez melhor

Para os participantes ativos:

A revisão anual do plano de custeio previdenciário resultou em melhorias para todos os participantes ativos, que passarão a incorporar, em seus fundos individuais para Renda Programada, um percentual maior do que no ano anterior:

O percentual para a Renda Programada ficou ainda melhor:

MÍNIMA	Para 2018	Para 2019
Poupança Aposentadoria	1,63%	1,80%
Risco	1,84%	1,67%
Taxa Administrativa	0,34%	0,34%
Total	3,81%	3,81%

MÁXIMA COM PARIDADE	Para 2018	Para 2019
Poupança Aposentadoria	5,44%	5,61%
Risco	1,84%	1,67%
Taxa Administrativa	0,34%	0,34%
Total	7,62%	7,62%

Quanto maior o percentual da sua contribuição, maior será a sua Renda Programada.

Para os assistidos:

No que se refere ao custo da pensão e pecúlio por morte houve **redução** para os assistidos e beneficiários. A partir do mês de abril/19 o desconto será:

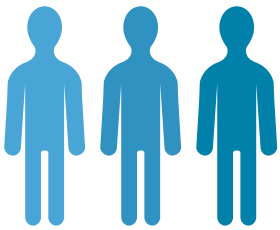

CONTRIBUIÇÃO	Para 2018	Para 2019
Pensão e Pecúlio de Morte	1,60%	1,45%
Taxa Administrativa	0,34%	0,34%
Total	1,94%	1,79%



TIRA DÚVIDAS - FusanPrev

O que é necessário para ser avalista na solicitação de empréstimo?

R.: Conforme regulamento, o avalista deverá possuir mais de 01 (um) ano de vínculo empregatício e estar vinculado à Sanepar e Fundações Sanepar. Deverá ser participante do FusanPrev, ter remuneração igual ou superior ao do tomador do empréstimo e fundo individual para resgate, em caso de demissão por justa causa, que somado ao do tomador seja superior ao montante do valor total emprestado.

TIRA DÚVIDAS - SaneSaúde

Por que devo informar ao SaneSaúde o CPF do meu dependente?

R.: Devido a uma obrigatoriedade legal, segundo a regulamentação da Receita Federal para declaração de imposto de renda conforme Instrução Normativa RFB nº 1548, “Estão obrigadas a inscreverem-se no CPF as pessoas físicas que constem como dependentes para fins do Imposto sobre a Renda da Pessoa Física”. Para cumprir esta determinação legal, a Fundação Sanepar solicita que seja enviada a cópia do documento, caso ainda não tenha encaminhado à entidade.



No mês de abril a Fundação iniciou um novo projeto, "Oncoplus", que faz parte das ações do programa Saúde do Homem e da Mulher. O Oncoplus é um programa de saúde que identifica o risco para os principais tipos de cânceres de mama, próstata, colón (intestino), colo de útero e pulmão. A Fundação encaminhará por e-mail, aos beneficiários do SaneSaúde maiores de 18 anos, um questionário de saúde, que tem como objetivo identificar os riscos para determinados tipos de cânceres.

Após o preenchimento do questionário, será emitido laudo e encaminhado ao beneficiário contendo o resultado da análise. Nos casos em que sejam identificados algum risco, o beneficiário passará a ser monitorado e receberá orientações da equipe de saúde especializada. A sua participação é de fundamental importância e o preenchimento do questionário é fácil e rápido. Participe!

Dúvidas? Entre em contato com o Programa Viva Mais: vivamais@fusan.com.br.



Processo de LIBERAÇÕES DE INTERNAMENTOS no celular

Fundação encaminhará SMS

A Fundação tem uma novidade para você. Agora é possível acompanhar o andamento das solicitações de liberações das internações diretamente no celular. Para isto, será necessário que você mantenha atualizado o seu cadastro incluindo o número do seu telefone e de seus dependentes.

No momento em que a Fundação identificar o recebimento da solicitação de liberação para internação, enviará para o beneficiário mensagem via SMS informando que o pedido foi recebido e será analisado. Após a devida análise, também enviará mensagem comunicando sobre o resultado final. Neste caso, é importante que o agendamento da cirurgia seja feito somente após o recebimento do resultado da análise final, pois haverá situações em que será necessário o envio de documentações complementares por parte do profissional solicitante. Nestes casos, o prazo para conclusão da análise poderá ser estendido. Não perca tempo, acesse agora mesmo o autoatendimento das Fundações, cadastre o seu número de celular e utilize os benefícios oferecidos pela entidade.

Cobrança de valores adicionais nos atendimentos

A Fundação tem realizado constantes ações para coibir a cobrança de valores adicionais por parte dos prestadores de serviços credenciados aos beneficiários do SaneSaúde.

Como forma de orientar os beneficiários, a Fundação informa que nos atendimentos prestados pelos credenciados do plano é proibida qualquer cobrança adicional "por fora" de procedimentos cobertos pelo plano, bem como é proibida a exigência de garantias para o atendimento como caução, nota promissória e outras, nos termos das Resoluções Normativas nº 44/2003 e 363/2014, da Agência Nacional de Saúde Suplementar – ANS.

Lembramos que os valores de remuneração praticados pela Fundação foram previamente acordados com os prestadores de serviços e formalizados contratualmente.

Na hipótese de ser constatada ocorrência similar, solicitamos ao beneficiário que comunique imediatamente a Fundação Sanepar, entrando em contato com a Central de Relacionamento ou com o Representante Regional da sua cidade, para que sejam tomadas as providências cabíveis.

OS BENEFÍCIOS DA SOCIALIZAÇÃO PARA SAÚDE



Edição 195
Mar/Abr 2019

Uma pesquisa realizada durante 75 anos (!!!) nos Estados Unidos mostrou que os ingredientes fundamentais para uma vida saudável e cheia de bem-estar são relações íntimas e de qualidade com a família, com os amigos e com a comunidade.

As conclusões do Estudo do Desenvolvimento Adulto, promovido pela Universidade de Harvard, foram abordadas por seu diretor, o psiquiatra e psicanalista americano Robert Waldinger.

Os 75 anos de acompanhamento mostraram a Waldinger três lições, e nenhuma delas diz respeito a riqueza, fama, ou a trabalhar cada vez mais.

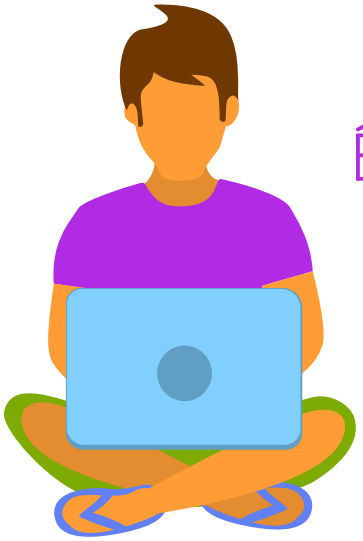

A PRIMEIRA DELAS É QUE AS RELAÇÕES SOCIAIS SÃO BOAS PARA NÓS, E A SOLIDÃO MATA.

Pelas lições aprendidas, a tal felicidade parece fácil, não? Waldinger tem uma resposta para isso: somos seres humanos e lidar com a família e com os amigos é algo complicado, que dura a vida toda.

Para se apoiar em boas relações, ele sugere atitudes cotidianas e acessíveis, como substituir a TV por tempo com as pessoas, fazer passeios, animar uma relação amorosa adormecida e falar com algum familiar com quem não se fala há anos.

“Essas contendas familiares têm um efeito terrível na pessoa que guarda rancores”.

Acesse a matéria na íntegra

https://exame.abril.com.br/estilo-de-vida/saude-depende-de-relacoes-intimas-e-de-qualidade-diz-estudo/

A SEGUNDA LIÇÃO MOSTROU QUE O QUE IMPORTA É A QUALIDADE DE NOSSAS RELAÇÕES ÍNTIMAS.



A TERCEIRA E ÚLTIMA LIÇÃO É QUE AS BOAS RELAÇÕES PROTEGEM NÃO SÓ O CORPO, COMO TAMBÉM O CÉREBRO.



Assepan tem nova Diretoria e novo Conselho Fiscal

Em fevereiro foi empossada a nova diretoria da Assepan.

Lidia Elisabet Nering Pagliosa (BETE) - PRESIDENTE, **José Euclair de Souza** - Diretor Financeiro, **Agenor Zarpelon** - Diretor Social.



Na mesma data também tomou posse o novo Conselho Fiscal: Massayuki Higashiyama (foto), Luci Aparecida Ribas, Leocilde Moschen, Alcir Empinotti, José Francisco Gomes Conceição (foto) e Rui Brazil Solieri.





VIAGENS ASSEPAN 2019

CANADÁ
Embarque: 20 de Setembro.



Costa Leste: 8 noites.
Costa Leste e Oeste: 17 noites.
Poucas vagas restantes.

MINAS GERAIS + ESPÍRITO SANTO
Embarque: 6 de Julho.



Com trem de BH até Vitória.
Poucas vagas restantes.

Informações na Assepan através dos telefones: 3330-3117 / 3330-3488 ou pelo e-mail assepan@sanepar.com.br

Benefícios Concedidos

Concessão de Aposentadoria	
Nome	**Cidade**
Ivo Piva	Francisco Beltrão
Silvio Dirceu da Silva	Ponta Grossa

Concessão de Pecúlio por Morte	
Nome	**Cidade**
Anisio Trentin da Silva	Curitiba
Apparicio Jose dos Reis	Cornélio Procópio
Carlos Ivanhoe Alonso	Curitiba
Claudinir P. Nepomuceno	Curitiba
Edgard Ribaski	Curitiba
Henryk Kujawa	Curitiba
João Cardoso de Moraes	Londrina
José Benedito Carvalho	Curitiba
José Garcia de Mattos	Curitiba

Concessão de Pecúlio por Morte	
Nome	**Cidade**
José Roberto de Carvalho	Apucarana
Lourival Krajewski	Curitiba
Ovidio Aparecido Aguiar	Curitiba
Paulo Alvino da Silva	Francisco Beltrão
Romualdo Tomal	Londrina
Rosni Osni Costa	Curitiba
Valdomiro de Melo	Umuarama
Wilmar Luiz Berti	Foz do Iguaçu