

**O HOMEM NÃO
PRECISA ESTAR
DE AZUL
E A MULHER
DE ROSA**

**NOVEMBRO AZUL
OUTUBRO ROSA**

**AMBOS
PRECISAM
APENAS
SE CUIDAR!**

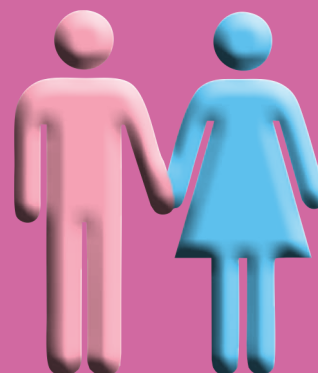

Editorial

Segundo o IBGE, os homens demoram a buscar os serviços de saúde, isso faz com que eles vivam sete anos a menos que as mulheres. Enquanto a expectativa de vida dos homens alcançou 71 anos, entre as mulheres, a expectativa é de 78 anos.

Buscando a equidade em relação aos cuidados com a saúde, a Fundação Sanepar lança campanha unificada: “O homem não precisa estar de azul e a mulher de rosa. Ambos precisam apenas se cuidar”.

Os meses de outubro e novembro já são tradicionalmente marcados pela conscientização da detecção precoce dos cânceres de mama e próstata, respectivamente. E agora, para intensificar ainda mais os cuidados que todos devemos ter com a saúde, a Fundação Sanepar reduziu para 10% a coparticipação nos exames de mamografia e PSA durante os meses de outubro e novembro.

Além disso, serão realizadas diversas ações durante os meses do Outubro Rosa e Novembro Azul, todas com um único propósito, que você Viva Bem e Viva Mais.

Nesta edição você também encontrará informações sobre a carteira digital do SaneSaúde. Ela substituirá a carteira atual a partir de janeiro de 2017.

Além disso, apresentamos o rendimento do FusanPrev, o qual está apresentando resultados superiores ao mercado e com um risco controlado.

Boa leitura.



FUSAN

Diretoria Executiva

Diretora-Presidente Cláudia Trindade

Diretor Administrativo-Financeiro Dirceu Wichnieski

Diretor de Segurança Marcos César Todeschi

Presidente do Conselho Deliberativo Mario Penna Guedes Junior

FUNDAÇÃO SANEPAR

Diretoria Executiva

Diretora-Presidente Cláudia Trindade

Diretor Administrativo-Financeiro Dirceu Wichnieski

Diretor de Serviços Sociais Marcos César Todeschi

Presidente do Conselho de Representantes Mário Luiz Pompei da Silva



CONEXÃO - FUNDAÇÕES SANEPAR

Assessora de Comunicação Alice Romeiro de Almeida Soares | Coordenação Fusan Eliziane Salvador | Coordenação Fundação Sanepar Aderval Paulo Filho | Criação e Diagramação M.Betti Propaganda Jornalista Responsável Aderval Paulo Filho / MTb 8625/PR

Conexão Fundações Sanepar é uma publicação bimestral das Fundações Sanepar. As matérias desta publicação visam informar os participantes da Fusan e os beneficiários da Fundação Sanepar sobre o funcionamento e eventuais alterações dos respectivos planos.

R. Ébano Pereira 309 | CEP 80410-240 Curitiba | PR
Fone (41) 3307-9100 | Fax (41) 3307-9199 | e-mail comunicacao@fusan.com.br

ATENDIMENTO 24 HORAS: (41) 3307-9100

OUVIDORIA: (41) 3307-9163 | ouvidoria@fusan.com.br

CENTRAL DE RELACIONAMENTO: relacionamento@fusan.com.br

 www.fundacaosanepar.com.br

 www.fundacaosanepar.com.br/blog

 [/fundacaosanepar](https://www.facebook.com/fundacaosanepar)

 [/fundacaosanepar](https://twitter.com/fundacaosanepar)

Mesmo na crise, não deixe de pensar em investir na sua aposentadoria. O FusanPrev é uma ótima opção



O ano de 2016 vem apresentando uma série de notícias que deixam muitos de nós brasileiros preocupados. Em tempos de crise e de instabilidade econômica, o desafio de planejar a aposentadoria torna-se ainda maior.

O crescimento do desemprego e os altos índices de inflação têm provocado redução da renda do brasileiro, o que pode afetar diretamente nos planos de quem sonha aproveitar a vida depois de batalhar por tantos anos no mercado de trabalho.

O impacto se dá à medida que esses indicadores econômicos negativos acarretam a redução do poder de compra das pessoas, sobrando menos dinheiro para poupar e para investir, que ao final causarão grande diferença de renda na vida pós-trabalho.

Se poupar diante da instabilidade pela qual passa o país já é difícil, decidir onde aplicar os recursos é igualmente complicado, ainda mais com a complexidade dos produtos oferecidos e as oscilações que ocorrem no mercado financeiro.

Assim, diante de tantas dificuldades, o FusanPrev se torna uma ótima opção de investimento, pois o valor aplicado pelo empregado é acompanhado pela Sanepar até o limite de 7,62% de seu salário, o que na prática, significa duplicar o investimento realizado pelo participante dentro do próprio mês.

Além disso, demonstramos no quadro abaixo o rendimento do plano até o fechamento do mês de setembro deste ano, que vem apresentando excelente performance quando comparado a outros índices de mercado, comprovando que o seu investimento no FusanPrev está sendo muito bem cuidado. Porém, observamos que rentabilidade passada não é garantia de ganhos futuros.

FUSAN	jan/16	fev/16	mar/16	abr/16	mai/16	jun/16	jul/16	ago/16	set/16	2016
FusanPrev	1,05	1,61	2,87	2,28	0,44	1,66	1,88	1,03	1,23	14,94
Média dos Planos CV - Aditus	0,91	1,36	1,87	1,43	0,52	1,37	1,84	0,99	1,10*	11,98
Poupança	0,73	0,63	0,60	0,72	0,63	0,65	0,71	0,66	0,76	6,25
CDI Líquido	0,84	0,80	0,93	0,84	0,89	0,93	0,89	0,97	0,89	8,27
IPCA (IBGE)	1,27	0,90	0,43	0,61	0,78	0,35	0,52	0,44	0,08	5,51

* Projeção



Lembre-se, o melhor investimento é garantir lá na frente uma aposentadoria sustentável, com a sonhada independência financeira.

Avisos aos participantes ativos, aposentados e pensionistas

FATCA - Foreign Account Tax Compliance Act

Os participantes ativos, aposentados e pensionistas que ainda não encaminharam o formulário devem preencher e enviar à FUSAN aos cuidados da Gerência de Benefícios Previdenciários - GBP o mais breve possível. O formulário está disponível no site: www.fundacaosanepar.com.br, Acesso rápido/Formulários/FusanPrev/Formulário Fatca.

PECÚLIO

Mantenha atualizado seu cadastro de indicados para o pecúlio por morte.

No caso de alteração dos indicados, é necessário acessar o formulário disponível no site www.fundacaosanepar.com.br, fazer seu login, clicar em FusanPrev/Recadastramento de Pecúlio, imprimir, assinar e encaminhar para a GBP.

Lembramos que qualquer pessoa, independente de idade e vínculo familiar pode ser indicada para o recebimento do pecúlio por morte. Na indicação de mais de uma pessoa é possível estabelecer a proporção do percentual a ser pago.



Programa de Gestão de Saúde
e Qualidade de Vida

Programa Viva Mais Ações Outubro Rosa e Novembro Azul

O programa que tem como objetivo promover a gestão de saúde e qualidade de vida dos Saneparianos promoverá diversas ações para o mês de outubro e novembro, com foco na saúde do homem e da mulher.

Os meses de outubro e novembro já são tradicionalmente marcados pela conscientização da detecção precoce dos cânceres de mama e próstata, respectivamente. E agora, para intensificar ainda mais os cuidados que todos devemos ter com a saúde, a Fundação Sanepar através do Programa Viva Mais, realizará as seguintes ações:

Outubro/Novembro:

- E-mail marketing sobre a obesidade (27/10 - Dia Mundial de Combate à Obesidade);
- Redução da coparticipação para 10% nos exames de mamografia e PSA durante os meses de outubro e novembro, aos beneficiários do SaneSaúde, titulares e dependentes;
- Palestra em novembro sobre a saúde do homem, transmitida para todas as regionais.

E não para por aí. As Fundações também desenvolverão ações no Facebook durante os dois meses, além de e-mails e eventos, para que você passe a se cuidar ainda mais. Afinal, você merece o melhor!

Viva Bem.
Viva Mais.



Novos Códigos de Ética e Conduta das Fundações

Os Códigos de Ética e Conduta da Fusan e Fundação Sanepar acabaram de ser atualizados. Nos debates realizados para o seu aperfeiçoamento nos Comitês de Ética e Conselhos das entidades, as reflexões foram centradas no comportamento ético. Isto se deu, porque de um lado temos a gestão das Fundações que dependem da confiança que transmitem aos seus beneficiários, participantes e patrocinadoras e, do outro lado, o desafio que enfrentamos pelas circunstâncias que o país atravessa, afinal devemos cuidar ainda mais para que o discurso esteja alinhado às ações.

Mas a quem se aplica os Códigos das Fundações?

Aos conselheiros, diretores, empregados, estagiários, menores aprendizes e prestadores de serviços que se relacionam com as Fundações. Todos são obrigados a assinar o Termo de Ciência e Sujeição ao Código de Ética e Conduta.

Em síntese qual é o conteúdo do Código de Ética e Conduta?

No código estão previstas as condutas recomendadas e as proibidas, assim como as responsabilidades e sanções aplicadas por infração ou omissão. Também consta a composição do comitê, que tem representantes da diretoria, dos conselhos e dos empregados, que neste caso são eleitos.

Quais são os principais avanços neste assunto nas Fundações?

A criação do Regimento do Comitê, que define o seu funcionamento, as competências, função consultiva, processamento de denúncias e a aplicação das sanções e como inovação, a criação do Canal de Comunicação do Comitê de Ética que estimula o diálogo entre os colaboradores e pode ser usado para formalizar denúncias.

A ética sozinha já produz uma boa gestão, mas além disso, foram intensificadas as boas práticas de governança e a qualificação do seu quadro de empregados e dos diretores e conselheiros, objetivando uma atuação íntegra, ética, independente e transparente, buscando assegurar meios para enfrentar situações cotidianas de pressão e conflito de interesses.

Para ler a íntegra dos códigos, acesse o site das Fundações (www.fundacaosanepar.com.br), escolha a opção Institucional, após Fundação Sanepar ou Fusan e então o Código de Ética e Conduta.

Fundação comemora 40 anos

Fundação Sanepar,
40 anos
cuidando da
família
sanepariana!

FUNDAÇÃO SANEPAR
DE ASSISTÊNCIA SOCIAL

40 anos

A Fundação Sanepar de Assistência Social em 2016 celebra 40 anos de história, promovendo saúde e a prevenção de doenças de seus beneficiários, por meio de atendimento médico, hospitalar e odontológico.

As comemorações iniciarão com o Encontro de Aposentados e Pensionistas da Sanepar no dia 26 de outubro em Ponta Grossa, seguindo para o Encontro de Cascavel no dia 09 de novembro. Em Curitiba também será realizado um evento para empregados ativos e

assistidos, com a presença confirmada da Diretoria das Fundações e da Diretoria da Sanepar.

Nestes eventos além de uma palestra motivacional e um café de confraternização, haverá uma apresentação musical em celebração aos 40 anos.

As comemorações estão apenas começando! Mais informações em breve, nos canais de comunicação das Fundações Sanepar.

Colaboradores das Fundações fazendo sua parte

Dentro do Senso de Responsabilidade Social do Programa Use o Bom Senso os colaboradores das Fundações têm demonstrado seu comprometimento e esforço para fazer o melhor. As ações buscam a aproximação com a comunidade em geral, doando tempo e disposição para aqueles que menos têm e ainda cuidar da natureza como um todo, visando cada vez mais o bem estar e a sustentabilidade do planeta.

Tudo isto é possível devido ao trabalho das Fundações em conjunto com seus colaboradores.

A primeira ação foi a **Páscoa Solidária** – realizada em março deste ano.

Campanha de arrecadação de doces para doação a crianças assistidas pela Creche Tia Toto – Piraquara.

Em maio as Fundações deram início à **Campanha do Lacre Solidário**, que além de fazer uma boa ação é uma forma de ajudar o meio ambiente. Esta ação é destinada à arrecadação de lacres de latas de alumínio que serão trocados por cadeiras de rodas para a Rede Feminina de Combate ao Câncer do Hospital Erasto Gaertner. Esta campanha ainda está em andamento e até o momento já foram arrecadados mais de 50 kg de lacres.

No mês de junho ocorreu a **Campanha de Inverno** em



parceria com a Sanepar. No total foram arrecadados mais de 171 itens para doação.

Em setembro, também em parceria com a Sanepar, as Fundações lançaram a **Campanha da Coleta Solidária de Resíduos de Óleo Vegetal**, e a entidade escolhida para receber as doações foi a EcoSolidariedade.

Mas os trabalhos não param por aí, para este ano ainda teremos diversas ações:

- Dia destinado a ação voluntária ao Hospital das Clínicas - HC em Curitiba e ao Centro de Educação João Paulo II em Piraquara;
- Campanha para o Dia das Crianças no Hospital de Clínicas;
- Campanha de Natal;
- Campanha para doadores de medula óssea;
- Campanha Troféu Solidariedade: Ação em parceria com a Previpar - Associação dos Fundos de Pensão do Paraná, para a arrecadação de alimentos à entidades carentes.

As Fundações agradecem aos colaboradores pela preocupação com a sociedade e o meio ambiente.



O que é Avaliação Atuarial?

É um estudo técnico para medir os recursos necessários para a cobertura dos compromissos dos planos FusanPrev ou SaneSaúde com os seus participantes e beneficiários.



O que são Premissas e Hipóteses Atuariais?

São premissas e hipóteses utilizadas para fazer as projeções dos compromissos futuros dos planos FusanPrev e SaneSaúde. Elas podem ser financeiras, econômicas, biométricas e demográficas.

O que é Marcação a Mercado e Marcação na Curva?

Antes é preciso dizer que o recurso garantidor do FusanPrev é investido em cinco categorias de investimentos, e em agosto de 2016 tinha a seguinte composição e percentuais investidos:

RENDA FIXA	81,76%
RENDA VARIÁVEL	6,54%
EMPRÉSTIMOS A PARTICIPANTES	5,18%
IMÓVEIS	3,24%
ESTRUTURADOS	3,30%

Tudo baseado em normas do Conselho Monetário Nacional e Política de Investimentos da Fusan.

Apenas no segmento de Renda Fixa e em determinados investimentos, há dois critérios básicos para calcular a rentabilidade da carteira, são eles: Marcação a Mercado e Marcação na Curva.

O que é Marcação a Mercado? É o valor que determinado título está sendo negociado no mercado, independentemente do valor e das condições que ele foi negociado na compra. Neste caso, as variações diárias do mercado influenciam o preço dos títulos, que podem subir ou cair conforme o cenário econômico. Em geral, o mercado trabalha apenas com esse tipo de marcação, que reflete de maneira atual o valor dos títulos negociados. Esta marcação é indicada quando a entidade pretende vender o título antes do vencimento.

O que é Marcação na Curva? É o valor de aquisição do título, acrescido da taxa de juros contratada e apurada no dia a dia. Nesta marcação o título não sofre influência das condições do mercado e por isso é mais estável. Ao utilizar essa precificação a Fusan não pode vender os títulos antes do vencimento.

Podemos concluir que um título com Marcação a Mercado poderá ter qualquer valor numa data futura, podendo ser inferior ou superior ao valor de aquisição. Enquanto um título com Marcação na Curva terá sempre um valor superior ao de aquisição, uma vez que a esse valor serão acrescidos os juros e correções contratados.



Ao longo do tempo, um mesmo título pode ter valores diferentes, mas na data do vencimento, em condições normais, o valor da Marcação a Mercado coincide com o valor da Marcação na Curva.

E você deve estar pensando, “tá e daí? Por que essa explicação toda?”

Porque a Fusan tem adotado a Marcação na Curva para aquisição dos títulos públicos (NTN-B - Nota do Tesouro Nacional série B), mas a legislação determina que no encerramento do exercício seja feito um ajuste contábil de precificação desses títulos passando a adotar contabilmente a Marcação a Mercado, podendo reduzir ou aumentar o montante total do resultado do plano.

Para a Fusan, no encerramento do exercício de 2015, o valor ajustado dos títulos foi positivo em R\$ 16.183.144,89, reduzindo com isso o déficit técnico.

Para fazer esta mudança a Fusan teve que vender os títulos?

Não. Esta mudança é apenas contábil, nenhum título foi vendido.

Conselhos das Fundações: qualificação e especialização

A palavra de ordem nas Fundações é qualificar cada vez mais a gestão, e para isso não estamos poupando esforços. Com uma programação completa, os conselheiros receberam recentemente treinamento sobre os principais aspectos que norteiam a Gestão do SaneSaúde e do FusanPrev, tais como Gestão Financeira e Contábil, Investimentos, Benefícios, Atuaria, Legal, Regulatória, Riscos e Controles Internos, e já está programado o Curso de Capacitação de Dirigentes e Conselheiros de Fundos de Pensão e um Fórum que será realizado em parceria com a Unidas - União



Nacional das Instituições de Autogestão em Saúde.

Além disso, os conselheiros são convidados constantemente a participar de eventos promovidos por entidades representativas dos planos de saúde e previdência, que oferecem palestras e treinamentos voltados para temas de interesse das Fundações.

O foco é capacitar de forma prática os conselheiros, oferecendo vivência nas questões essenciais, as quais lhes cabem decisão, monitoramento e fiscalização.

Pequenos gastos - Grandes perdas

Com André Paes

Hoje em dia quando se fala em finanças pessoais geralmente as pessoas pensam, "lá vem aquela palestra ou o texto que vai dizer que não posso comer no restaurante, ou que não deveria viajar ou mesmo que devo adiar a compra da roupa nova", mas na verdade as finanças pessoais não dizem o que você deve ou não consumir ou gastar, e sim como consumir ou gastar dentro das possibilidades ou do orçamento que você dispõe, sem prejudicar sua vida financeira e se tornar escravo dos juros. Hoje o crédito pessoal na modalidade de cheque especial e cartão de crédito apresentam taxas que superam 350% ao ano. Financiar seus gastos com essas taxas levam na maioria dos casos a desequilíbrios financeiros que irão gerar impactos nefastos no seu dia a dia e até mesmo situações de inadimplência e perda de crédito.

A principal ferramenta para evitar essa situação é a vontade de buscar o equilíbrio financeiro, devendo começar com a elaboração de um orçamento realista. Geralmente na elaboração de um orçamento tendemos a superestimar nossas receitas e subestimar nossos gastos como uma defesa de nossos consumos, normalmente os gastos ditos menores são esquecidos ou não contados propositalmente para a situação real parecer melhor. Na elaboração de um orçamento os grandes gastos são de fácil visualização, tais como, prestação da casa, do carro, empregada, luz, colégio das crianças, plano de saúde, internet, etc. Essas prestações, financiamentos e custos geralmente estão corretos na elaboração do orçamento. A principal atenção deve ser dada aos considerados pequenos gastos ou gastos que consideramos eventuais, mas na realidade são constantes em nossas vidas.

Esses gastos mal gerenciados poderão causar o desequilíbrio financeiro que irá prejudicar seus objetivos de obter uma vida financeiramente saudável. Por exemplo, uma pessoa que come todo dia um salgado no lanche com uma bebida, na maioria dos orçamentos esse gasto não é contemplado pois parece pequeno, no entanto, vamos fazer uma simulação do impacto desse pequeno gasto ao longo da vida de uma pessoa.

Poderíamos aqui listar vários outros que não levamos em conta ou que não procuramos controlar tais como: saídas a noite e bebidas, salão de beleza, assinatura de revistas e etc.



Finanças pessoais não buscam proibir esses gastos ou dizer onde você deve gastar seu dinheiro e sim alertar que todos esses gastos devem ser explicitados e levados em conta para elaboração de um orçamento realista. Este orçamento bem elaborado vai permitir que você consuma de maneira consciente e talvez descubra que você pode fazer tudo o que vinha fazendo de maneira mais organizada e sem gerar problemas financeiros agora nem no futuro. Como dica para elaborar esse orçamento o mais realista possível, seria você anotar durante 15 ou 30 dias todos os seus gastos, todos mesmos, até aquela bala que você comprou, para que desta maneira você tenha a real situação dos seus gastos do dia a dia.

Tenho certeza que esse orçamento será uma ferramenta essencial para você atingir o seu equilíbrio financeiro e seus sonhos de consumo no curto, médio e longo prazos.

Atualmente professor da FAE pós-graduação de mercado financeiro e mercado acionário e coordenador do curso de pós-graduação em gestão em mercado financeiro, professor de MBA em Finanças do Ibmec-Estação, professor do MBA da ESIC. Diretor responsável pela área Institucional, e de Produtos e Estratégia de Mercado da Infinity Asset Management.



Pesquisa de Satisfação

Você e sua família utilizam os planos SaneSaúde e FusanPrev e sabem da importância dos planos, porém, as Fundações estão sempre em busca de melhorias.

Diante disso, as entidades estão realizando pesquisa de satisfação com os beneficiários e participantes.

Com o resultado da pesquisa, será possível identificar como os Saneparianos avaliam os serviços prestados pelos planos para aprimorá-los ainda mais.

Participe da pesquisa. A sua avaliação é fundamental para as Fundações Sanepar.

37º Congresso Brasileiro dos Fundos de Pensão

O Diretor Administrativo-Financeiro, Dirceu Wichnieski, e os conselheiros Moacir Lucietto (Conselho Fiscal) e Paulo Roberto Borges Berlim (Conselho Deliberativo), estiveram presentes no congresso promovido pela Abrapp - Associação Brasileira das Entidades Fechadas de Previdência Complementar entre os dias 12 e 14 de setembro, em Florianópolis-SC.

A participação no congresso que teve como tema "Previdência Complementar: um novo projeto para o país" é de extrema importância, pois além da discussão sobre temas relevantes e atuais para as entidades, auxilia também no fortalecimento da previdência complementar fechada.





ANS reforça alerta sobre cesáreas desnecessárias

Projeto Parto Adequado aponta riscos para gestantes que optam por parto agendado

A Agência Nacional de Saúde Suplementar – ANS vem incentivando as operadoras de plano de saúde de todo o Brasil por meio do Projeto “Parto Adequado”, a reforçarem para suas beneficiárias (gestantes), a preocupação quanto à realização desenfreada de cesáreas desnecessárias.

Há cerca de três anos a agência vem disseminando na mídia os principais objetivos do projeto, dentre os quais a segurança da paciente e principalmente do bebê. Infelizmente, é notório através de dados estatísticos, que devido às férias, festas de fim de ano e carnaval, o incremento no número de partos cirúrgicos é elevado. Como consequência, os bebês são levados à prematuridade.

A mensagem chave da campanha é: Respeite o tempo do seu bebê. Para o nascimento não há feriado – evite o parto agendado, escolha o parto adequado.

Estudos científicos apontam que bebês nascidos de cesarianas apresentam riscos maiores de dificuldades respiratórias e são internados em UTI neonatal com mais frequência. Quando não tem indicação clínica, a cesariana aumenta em 120 vezes a probabilidade de problemas respiratórios para o recém-nascido e triplica o risco de morte da mãe. E como toda intervenção cirúrgica, existe risco de mortalidade derivada do próprio ato cirúrgico ou da situação vital de cada

paciente. Cerca de 25% dos óbitos neonatais e 16% dos óbitos infantis no Brasil estão relacionados à prematuridade.



As vantagens do parto normal são inúmeras – pesquisas comprovam que a passagem pelo canal vaginal, na hora do nascimento, coloca o bebê em contato com bactérias naturalmente presentes nessa área do corpo da mulher, fortalecendo seu sistema imunológico e prevenindo o desenvolvimento de alergias e outros problemas de saúde no futuro. A intensificação gradual das contrações musculares do corpo da mãe, necessárias para o bebê nascer, favorece a prontidão para o nascimento e o contato com o mundo – ritmo cardíaco, fluxo sanguíneo e maturação pulmonar são gradativamente trabalhados.

O SaneSaúde apresenta índices elevadíssimos de cesáreas. No último ano atingimos níveis em torno de 91% de cesáreas do total de partos realizados pelo plano.

Por isso, gestante, fale sobre isso com o seu médico, é importante preservar a sua segurança e também a do seu bebê.

Auxílio Funeral

A partir de 1.º de setembro o benefício de Auxílio Funeral para empregados e seus dependentes passou a ser administrado pela Unidade de Recursos Humanos da Saneapar - USRH.

Desta forma, a partir desta data a solicitação deste benefício deverá ser encaminhada para a Sra. Maria Tereza Romaguera Mello, fone (41) 3330-3255, email: mtmello@sanepar.com.br, da USRH que fornecerá as informações sobre o processo e os documentos que devem ser apresentados.

Auxílio Educação

O Auxílio Educação também passou a ser administrado pela Unidade de Recursos Humanos da Saneapar a partir de 1.º de setembro, aos empregados da Saneapar e seus dependentes.

Oportunamente, a USRH divulgará os procedimentos relativos ao funcionamento deste benefício que é concedido tradicionalmente no início de cada ano.

Caso deseje obter mais informações a respeito, contatar a Sra. Maria Tereza Romaguera Mello, fone (41) 3330-3255, email: mtmello@sanepar.com.br da USRH.

Do ponto de vista prático, os benefícios continuarão vigentes, sendo que ocorreu apenas uma alteração na responsabilidade pela gestão dos processos.

Carteira do SaneSaúde passa a ser digital



A Fundação Saneapar implantará durante os meses de outubro, novembro e dezembro a carteira digital do SaneSaúde, que a partir de janeiro de 2017, substituirá a carteira atual e trará mais acessibilidade, conforto e segurança para os beneficiários e para o plano.

A carteira digital poderá ser acessada pelo celular, tablet ou computador. Os beneficiários poderão baixar o aplicativo no seu celular (Android e Iphone/iOS) e quando procurarem um médico, dentista, laboratório ou hospital apresentar a carteira na tela do seu celular.

A nova carteira terá informações sempre atualizadas, também terá mais conforto e segurança nos atendimentos devido a possibilidade de realizar o processo de conferência e elegibilidade diretamente no site da Fundação Saneapar, garantindo a identificação efetiva do beneficiário.

Para aqueles que desejarem a Fundação disponibilizará a possibilidade de imprimir a carteira do SaneSaúde no site das Fundações.

Nas próximas semanas serão encaminhadas informações detalhadas sobre o funcionamento da carteira, como proceder a instalação no celular e outras informações relevantes.



APOSENTADOS CONECTADOS



Olavo Ichisato

Curtir Página

Eu com minha filha (tenho duas) e meus netos, filho de cada uma.



"Utilizo a internet diariamente e praticamente para tudo, desde acesso ao meu Banco, sites de compras, pagamentos, notícias, consultas, etc..."

Utilizo também a rede social Facebook. Aos meus amigos aposentados indico a leitura das dicas de saúde da Fundação Sanepar, App dos Bancos de sua conta e sites de compras em geral."

Compartilhar



Vítório Ramos

Curtir Página



"Olá, sou aposentado a mais de dez anos pelo FusanPrev. Nestes anos todos de aposentadoria sobra muito tempo para curtir e ler as notícias da Fusan pela internet. São sempre publicados assuntos importantes que servem de orientação para o dia a dia, como dicas de alimentação, saúde e lazer.

Gosto muito de apreciar as notícias mês a mês. Parabéns a Fusan pelas publicações importantes a todos os aposentados e para os que ainda estão na ativa.

Um grande abraço."

Compartilhar



Rosemary Rocha Leal da Cruz

Curtir Página



"Acesso o Facebook todos os dias e uso muito o WhatsApp. Tem um site de livros que adoro ler antes de dormir, mas a Internet acesso para fazer os serviços bancários. Acho e sempre acreditei na facilidade da vida informatizada, mas a mesma facilidade que nos ajuda também é um alvo fácil para os marginais então todo o cuidado é pouco."

Compartilhar



João Maria Rosa Filho

Curtir Página



"Todos os dias navego na internet principalmente no Facebook para ler notícias de esporte, saúde, alimentação saudável e outras notícias do Brasil em geral. Recomento sempre o acesso ao site das Fundações pois acho importante estar ligado aos acontecimentos, a outros vários sites e depois sigo minha rotina de exercícios físicos diariamente."

Compartilhar

ESPAÇO DA ASSEPAN



Reunião com pensionistas em Caiobá

A **Assepan**, com a colaboração da Fundação Sanepar, realizou em Caiobá nos dias 22 e 23 de agosto uma reunião agradável com as pensionistas da região. O encontro foi no SESC da cidade.

Próximos passos

Em outubro e novembro a **Assepan** participará do Encontro dos Aposentados e Pensionistas da Sanepar que vem sendo realizado pelas Fundações em parceria com a Sanepar e a Assepan. Os próximos encontros acontecerão em Ponta Grossa, 26 de outubro e Cascavel, 9 de novembro.

Agenda 2017

Bogotá, Cartagena, San Andrés - Colômbia e Lima - PERU.
11 dias e 10 noites - Viagem aérea.

Para maiores informações ligue para:
3330-3117 / 3330-3488 ou através
do e-mail: assepan@sanepar.com.br

Encontro com Representantes das Regionais
Data a ser definida.



**JANTAR
NATALINO**

Curitiba - O final do ano está próximo e os preparativos para o jantar natalino que acontecerá no 18 de novembro já começaram. Não perca esta oportunidade de participar deste momento de confraternização. Esperamos vocês!

Representante Regional da Assepan

Agende a festa de final de ano de sua localidade com a **Assepan**.

**VOCÊ
SAIBIA?**

A **Assepan** presta assessoria e consultoria para Revisão do INSS, Desaposentação, Contagem de tempo para aposentadoria e FGTS - Correção dos saldos - 1999 até 2013.

Para maiores informações ligue para:
3330-3117 / 3330-3488 ou através
do e-mail: assepan@sanepar.com.br

BENEFÍCIOS CONCEDIDOS: 01/08 A 19/09/2016	
Pecúlios	
ADELIR BELLEI	CURITIBA
ARCEU ROSA DO AMARAL	CURITIBA
PAULO FULGENCIO DA CRUZ	CURITIBA
PAULO MENDES DE MORAIS	CURITIBA
PERCIVAL RIBEIRO	MARINGÁ
RENATO REGINALDO TORTATO	CURITIBA
VALDECIR BRITTA	MARINGÁ
VALMIR PEREIRA DA SILVA	CURITIBA
MARCOS DE ARAUJO ARENAS	CURITIBA
NELSON GOMES DE OLIVEIRA	LONDRINA
Aposentadorias Concedidas	
ADEMIR DELABIO	LONDRINA